

PANDUAN SEARCH GLOBAL ADDRESS BOOK MELALUI OWA ATAU BROWSER

- Klik To..
- Klik Show other address list

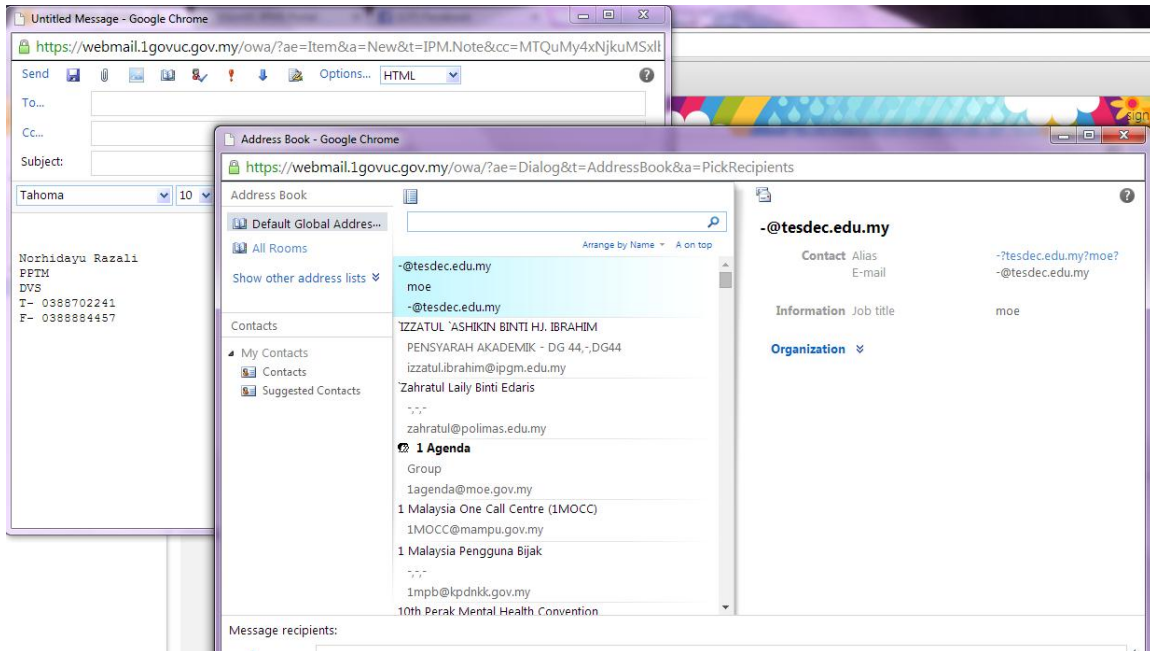

- Cari dvs Adress List
- Kemudian Senarai User DVS akan terpapar

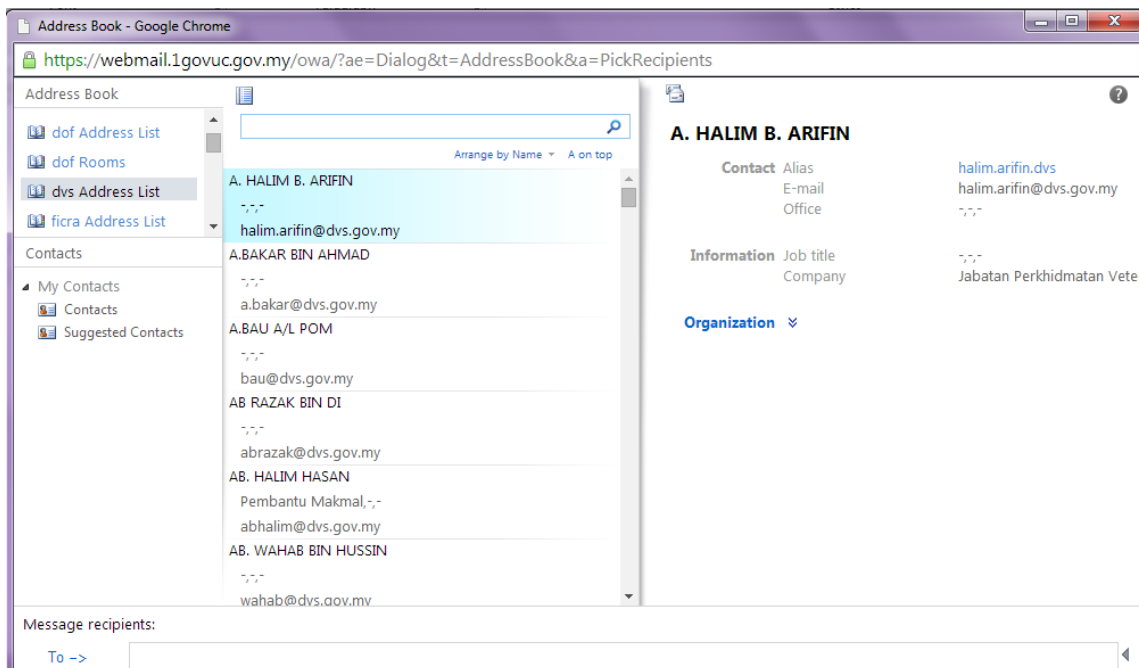

- Untuk menghantar emel kepada user, cth : Norhidayu Razali
- Pertama kali search nama Norhidayu Razali
- Kemudian hanya double klik pada nama berkenaan

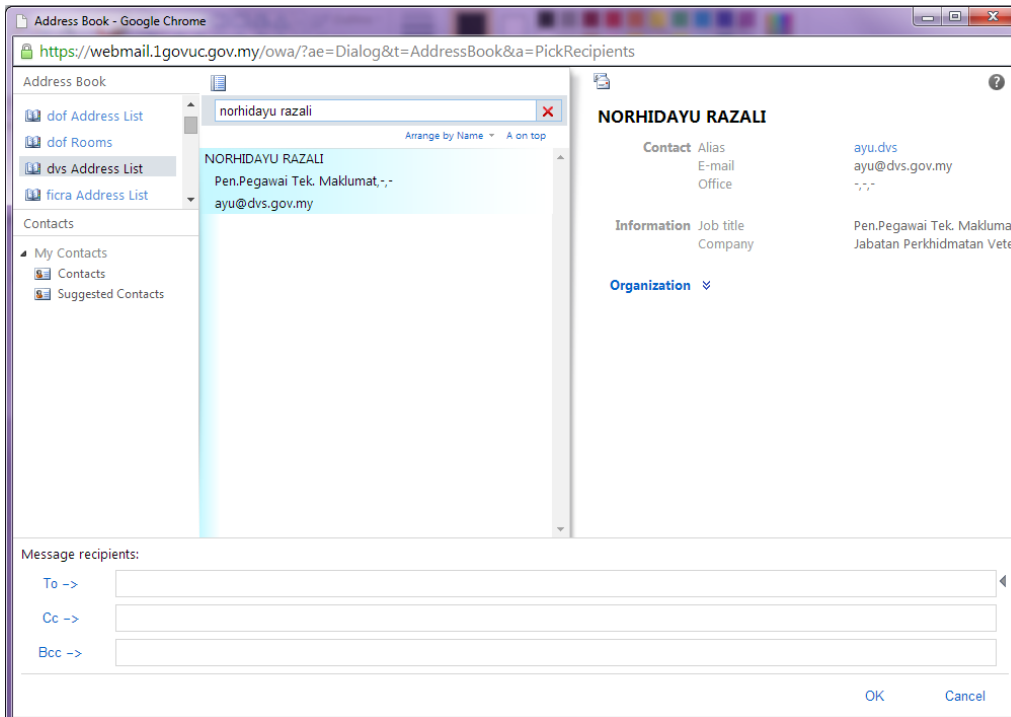

- Selepas double klik pada nama berkenaan, paparan seperti dibawah
- Kemudian klik OK

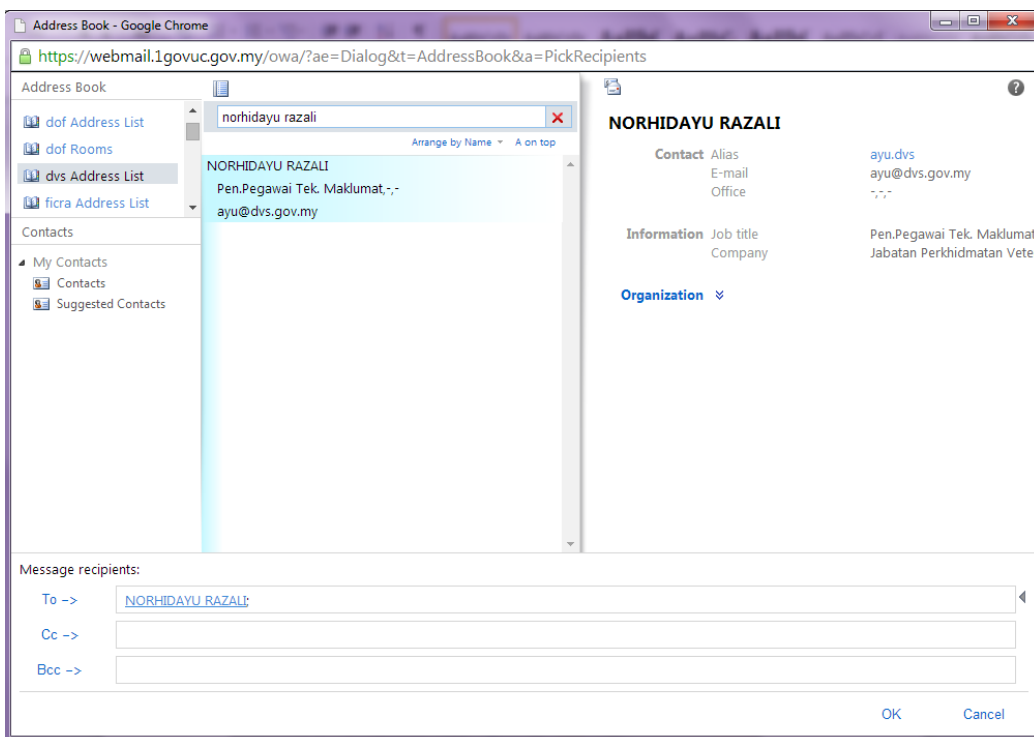

PANDUAN SEARCH GLOBAL ADDRESS BOOK MELALUI OUTLOOK

- Klik To..
- Cari dvs Address List pada Address Book
- Kemudian klik dvs Address List

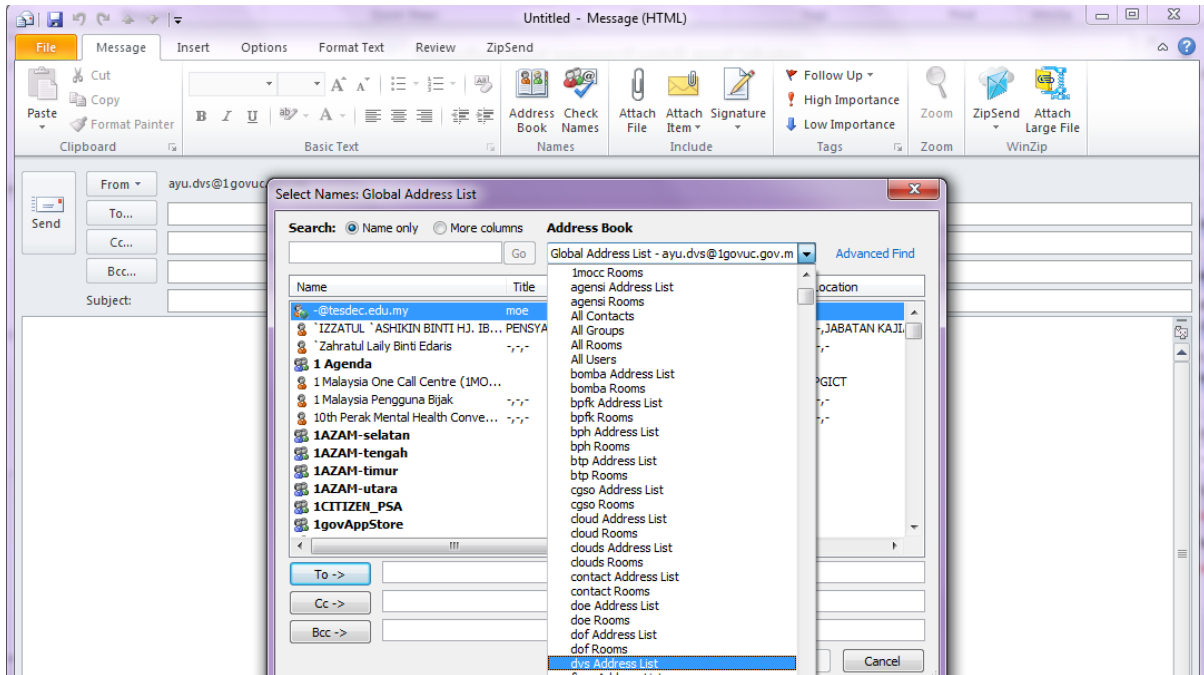

- Kemudian Senarai User DVS akan terpapar

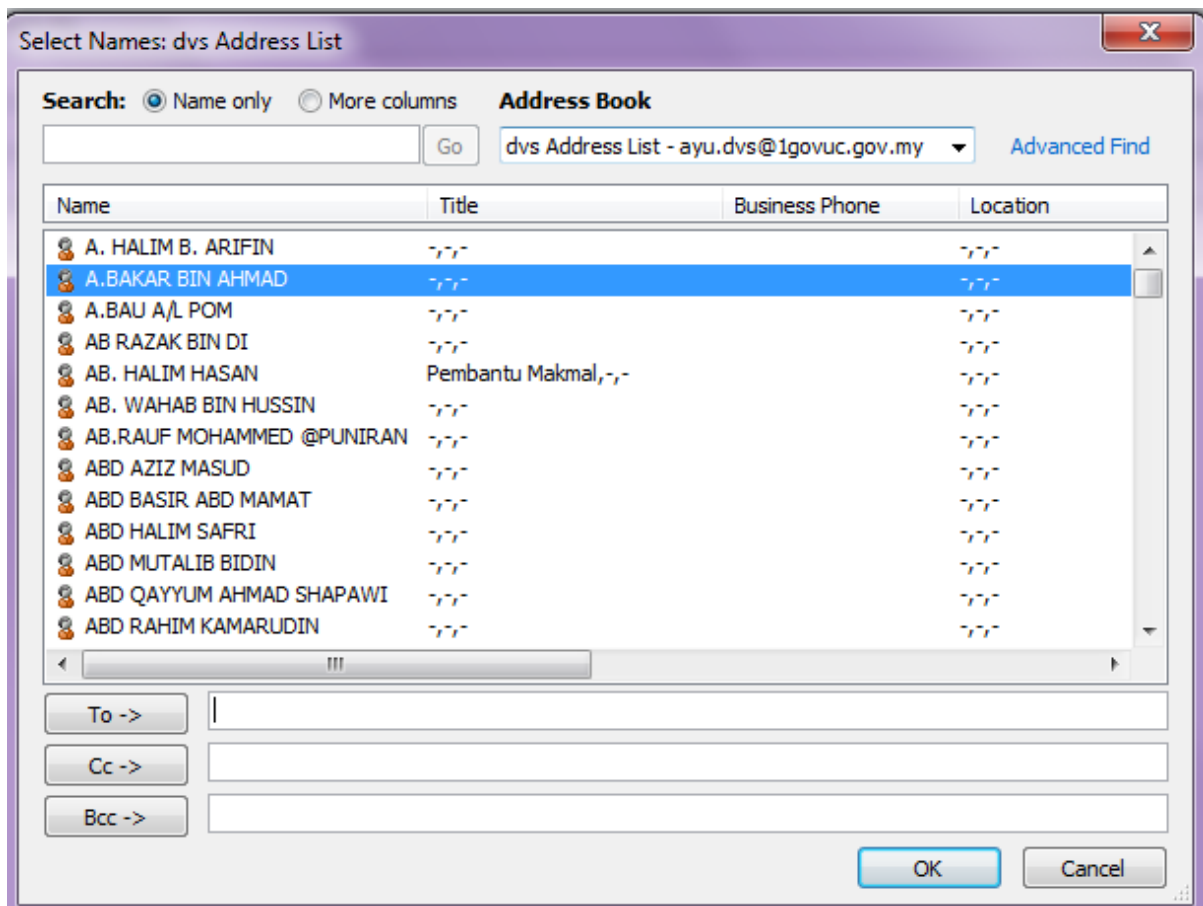

- Untuk menghantar emel kepada user, cth : Norhidayu Razali
- Pertama kali search nama Norhidayu Razali
- Kemudian hanya double klik pada nama berkenaan

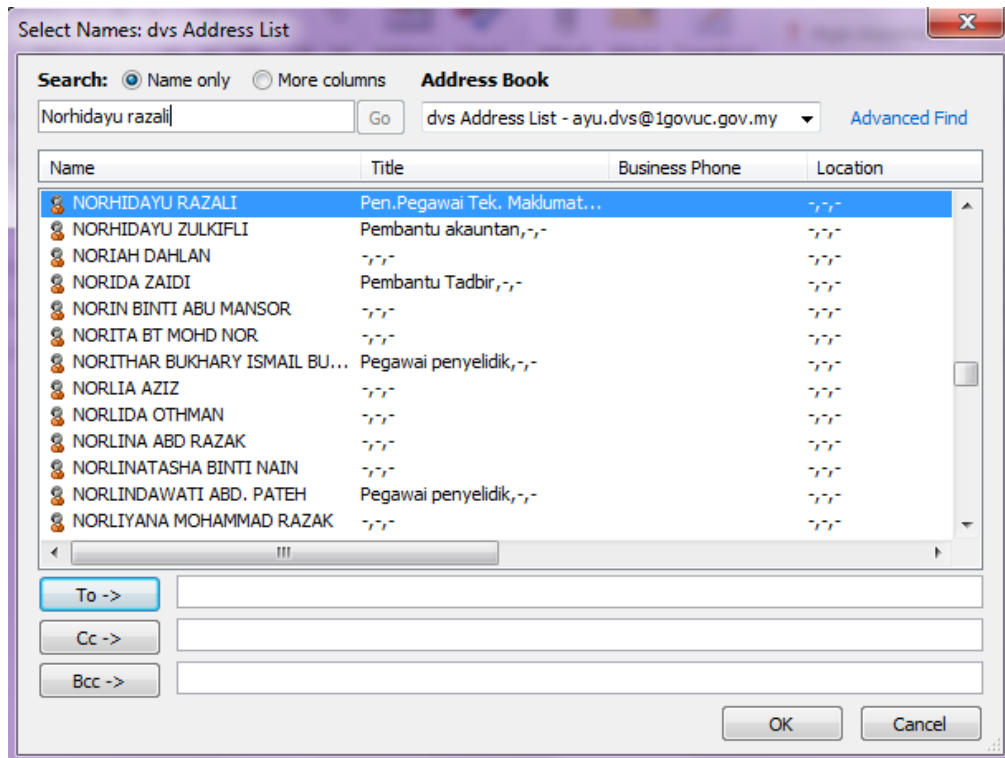

- Selepas double klik pada nama berkenaan, paparan seperti dibawah
- Kemudian klik OK

