

www.dvs.gov.my

LEMBU CHAROLAIS

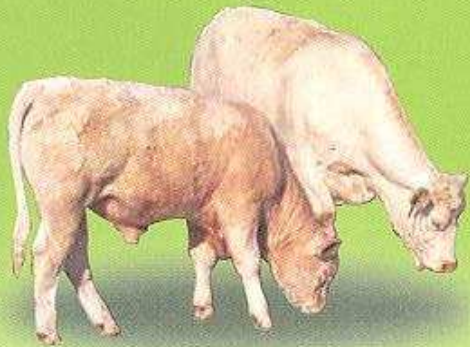

JABATAN PERKHIDMATAN VETERINAR

LEMBU CHAROLAIS

www.dvs.gov.my

JABATAN PERKHIDMATAN VETERINAR

Kementerian Pertanian dan Industri Asas Tani
Blok Podium, Wisma Tani, Lot 4G1, Presint 4,
Pusat Pentadbiran Kerajaan Persekutuan,
62630 Putrajaya, Malaysia.

Tel: +603 88702000 Fax: +603 88888178
Email: pro@dvs.gov.my

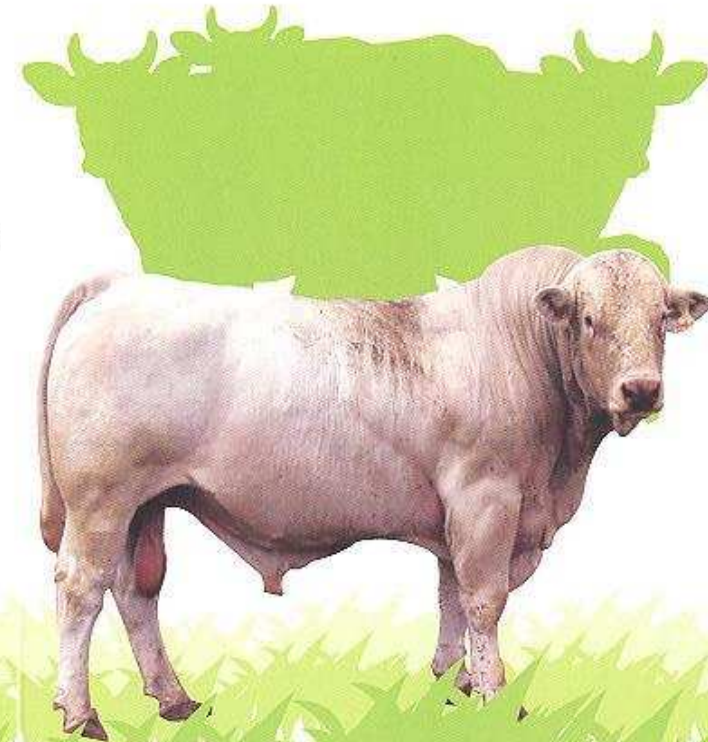

www.dvs.gov.my

Pendahuluan

Dasar Pertanian Negara Ke-3 (DPN 3) telah menitik beratkan pengeluaran bahan makanan dari sumber tempatan dan ini termasuklah pengeluaran komoditi daging lembu. Selaras dengan DPN 3 ini, Jabatan Perkhidmatan Veterinar (JPV) telah meneliti dan menilai semula peranan yang boleh dimainkan dalam bidang usaha ini.

Jabatan mendapati hasil pengamatan dan penelitian beberapa projek tertentu di lapangan, bidang usaha pengeluaran lembu boleh digerak dan diberikan penekanan semula iaitu sesuai dengan potensinya pada masa hadapan.

Walaupun lembu telah lama dipelihara oleh penternak di negara kita, perusahaan ini dikendalikan secara kecil-kecilan samada sebagai aktiviti sampingan, mengawal rumpai atau sebagai sumber protein haiwan bagi keperluan keluarga. Lembu dipelihara di negara ini untuk 2 tujuan iaitu daging dan susu.

Permintaan bagi daging lembu pada tahun 2010 diunjurkan sebanyak 162,000 tan metrik sedangkan pengeluaran hanyalah ditahap 47,000 tan metrik sahaja. Kadar saradiri bagi daging lembu pada 2010 diunjur berada pada tahap 28.7% sahaja. Ini menjanjikan ruang dan peluang yang besar kepada semua penternak dan bakal penternak untuk menceburi bidang ini.

ASAL

Baka ini berasal dari bandar Charolles, Perancis. Baka ini adalah antara baka pedaging yang berkualiti.

LEMBU CHAROLAIS

CIRI-CIRI

- Mempunyai rangka badan dan otot yang besar.
- Mempunyai keupayaan kenaikan berat badan yang amat baik.
- Mempunyai bulu badan yang pendek dengan warna putih atau putih krim.
- Mempunyai sifat yang jinak.
- Mempunyai kadar adaptasi yang baik dalam pelbagai keadaan cuaca yang berbeza .

BERAT LAHIR

Jantan	28 kg
Betina	24 kg

BERAT DEWASA

Jantan	900 -1,100 kg
Betina	600 - 900 kg

UMUR MATANG

Jantan	18 - 24 bulan
Betina	12 - 18 bulan

NISBAH JANTAN : BETINA

1 Jantan : 20 Betina

TEMPOH BUNTING

260 hari - 280 hari



JABATAN PERKHIDMATAN VETERINAR

