

CARTA ALIRAN PROSEDUR PERMOHONAN LESEN SWASTA RUMAH PENYEMBELIHAN (LESEN KELULUSAN MEMBINA)

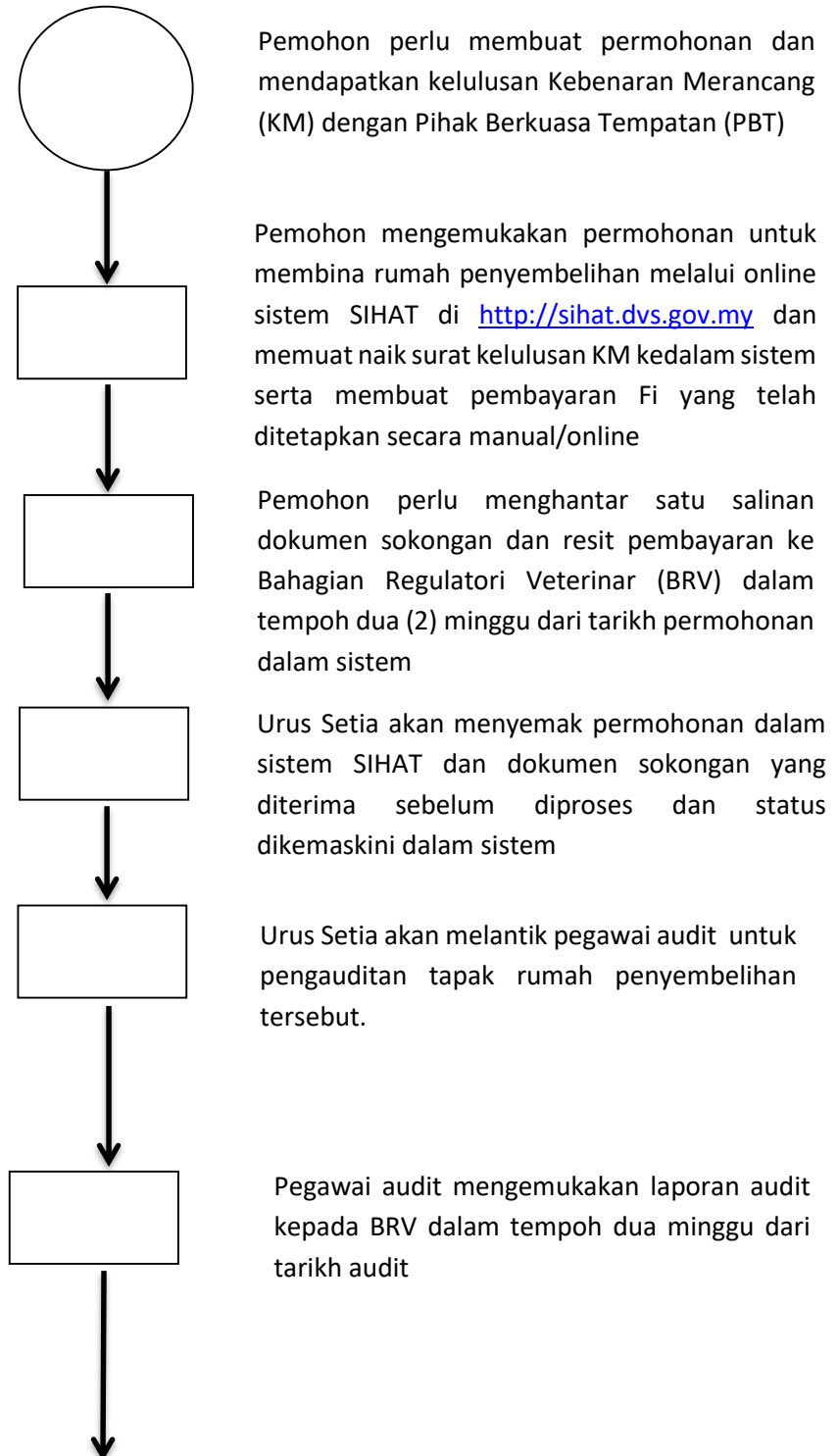

CARTA ALIR PROSEDUR PERMOHONAN LESEN SWASTA RUMAH PENYEMBELIHAN (2020)
(BELUM BINA)

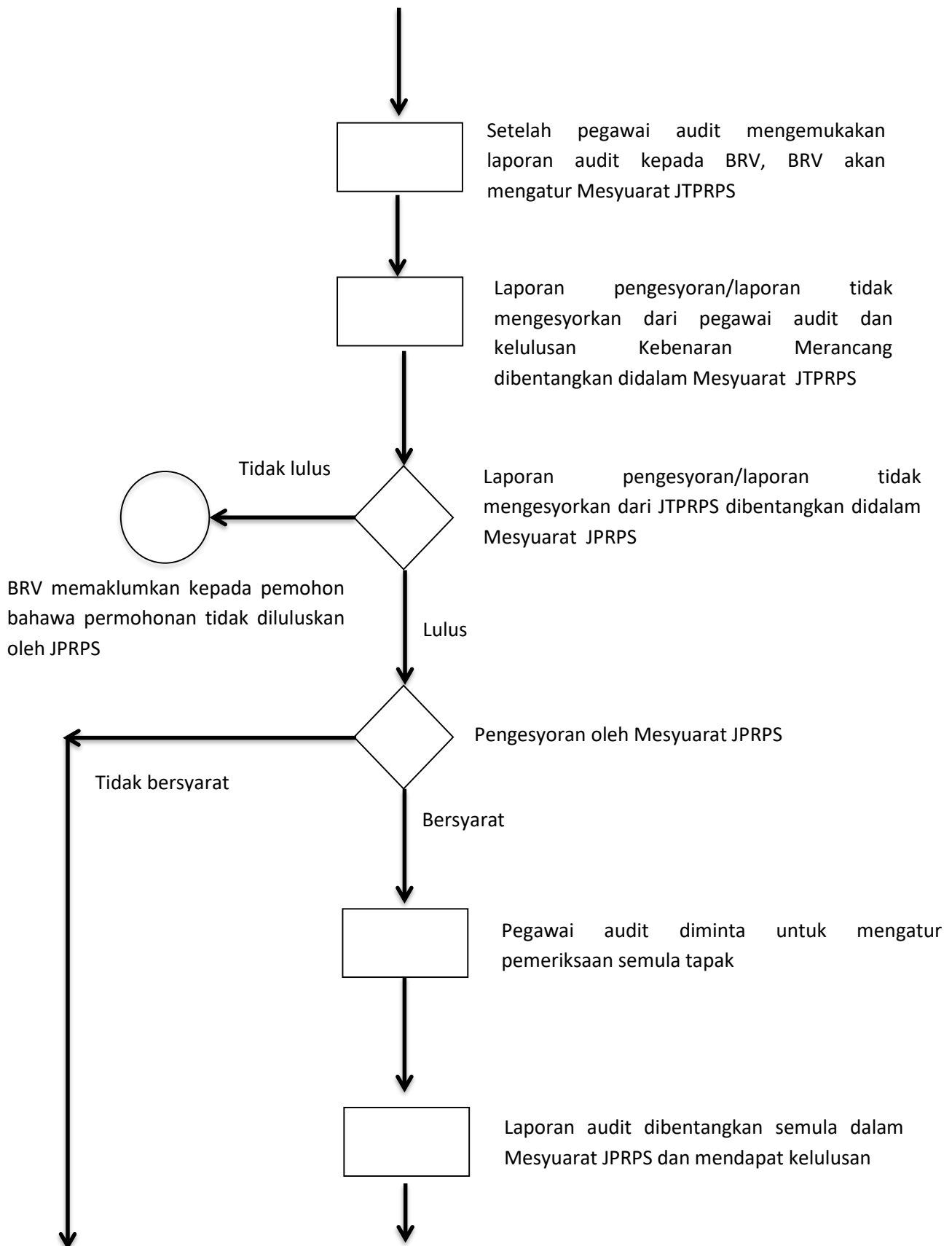

CARTA ALIR PROSEDUR PERMOHONAN LESEN SWASTA RUMAH PENYEMBELIHAN (2020)
(BELUM BINA)

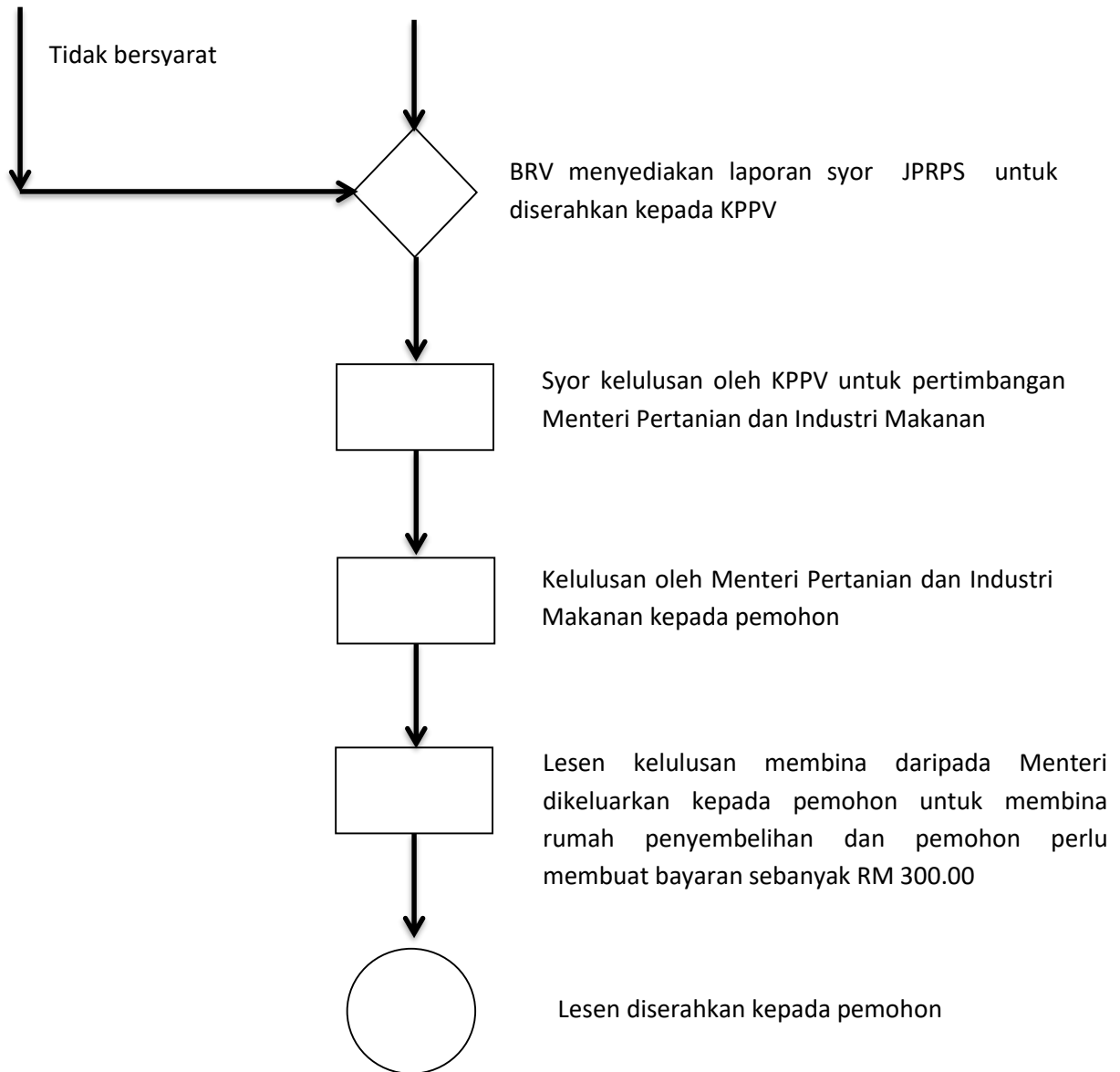

***Singkatan:**

KPPV :Ketua Pengarah Perkhidmatan Veterinar

JTPRPS : Jawatankuasa Teknikal pelesenan Rumah Penyembelihan Swasta

JPRPS : Jawatankuasa Pelesenan Swasta Rumah Penyembelihan Swasta

CARTA ALIR PROSEDUR PERMOHONAN LESEN SWASTA RUMAH PENYEMBELIHAN (2020)
(BELUM BINA)

Nota :

- i. Pemohon perlu mengemukakan permohonan untuk memperbaharui lesen sekurang-kurangnya 3 bulan sebelum tamat tempoh sah lesen.
- ii. Kadar Fi lesen Rumah Sembelih Swasta adalah seperti berikut ;
 - a. Fi permohonan – RM100.00
 - b. Fi tahunan lesen – RM300.00
 - c. Fi sekiranya lesen rosak atau hilang – RM100.00
 - d. Fi sekiranya lewat pembaharuan lesen – RM1000.00

Dokumen Sokongan yang diperlukan:

1. Salinan Permohonan Pelesenan Rumah Penyembelihan yang dicetak dari Sistem SIHAT
2. Salinan resit pengesahan pembayaran Fi Permohonan RM 100.00
3. Geran Tanah Dan Pelan Tanah (sekiranya tanah **milik** pemohon)
4. Surat Perjanjian Guna/sewa Tanah (sekiranya tanah **bukan** milik pemohon)
5. Profil Syarikat
6. Sijil Pendaftaran Syarikat (SSM)
7. Kad Pengenalan Pemohon / Pemegang-pemegang Saham Syarikat/ Director Syarikat
8. Plan Layout rumah sembelih (Pelan yang dilukis oleh arkitek yang bertauliah)
9. Pelan Lokasi / Google Map / Koordinat GPS
10. Sajian sijil/kad tauliah penyembelihan halal (rumah sembelih **ruminan**)