

CARTA ALIRAN TATACARA PERMOHONAN PENAMBAHAN KAPASITI EKSPORT *EBN* BAGI LOJI PEMROSESAN YANG TELAH LULUS EKSPORT KE CHINA

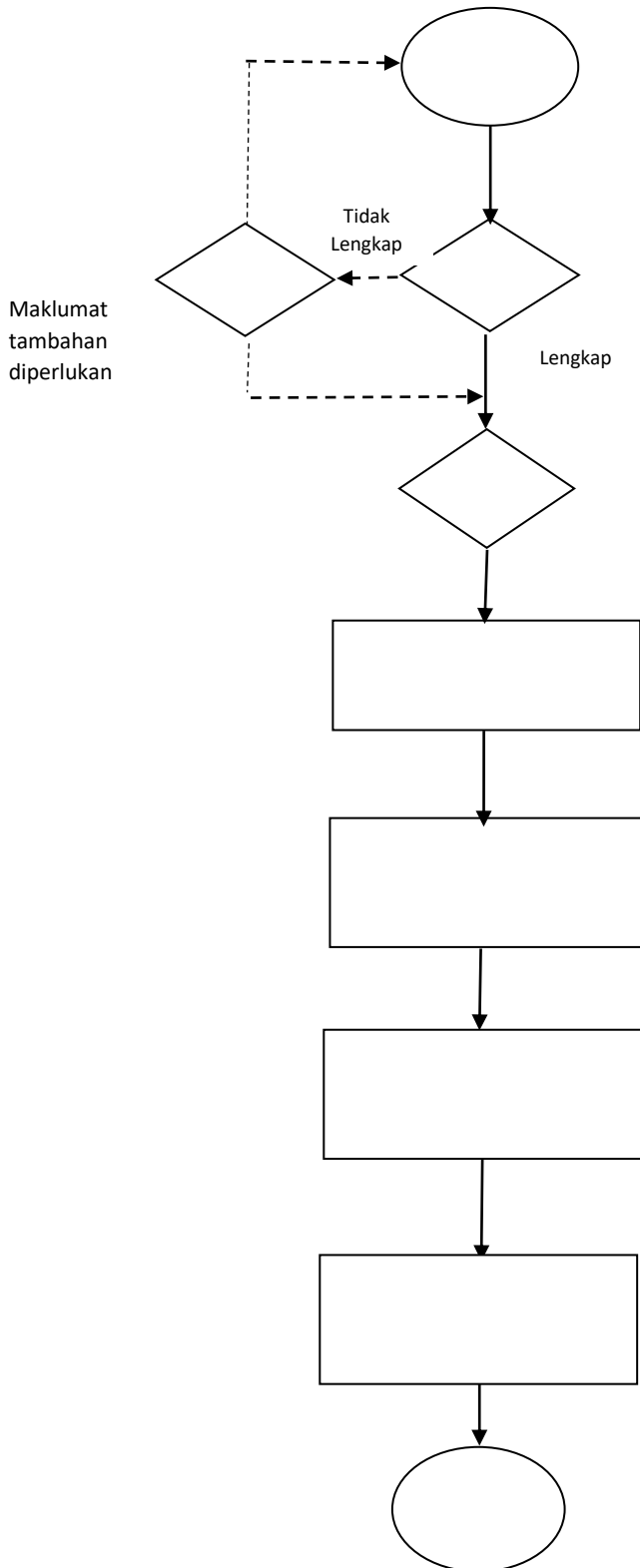

1. Menerima Borang/ Surat Rasmi/ Dokumen sokongan permohonan penambahan kapasiti oleh Loji Pemrosesan - **UAH**
2. Semak permohonan-**UAH**
3. Verifikasi Premis ID dan Kapasiti -**UAH**
4. Hantar Maklumat Verifikasi Premis ID bersama dokumen permohonan – **Bahagian Regulatori (SPPV-Unit Pensijilan Dalam Negara)**
5. Verifikasi pelan lantai secara dokumen **SPPV-Unit Pensijilan**
6. Verifikasi kapasiti Loji di lapangan **Unit Pemeriksaan**
7. Buat Laporan Verifikasi (Hantar kepada SPIE),
Sk: UAH
8. SPIE Hantar Dokumen ke China
(1 Hardcopy & softcopy. Sk: Bhgn Regulatori & UAH)