

# + SYARAT - SYARAT PROGRAM PEMBANGUNAN INDUSTRI TENUSU NEGARA

Syarat-syarat bagi permohonan Program Pembangunan Industri Tenuku Negara: adalah seperti berikut:

1. Warganegara Malaysia.
2. Mempunyai pengalaman dalam bidang penternakan lembu tenuku sekurang-kurangnya 3 tahun
3. Aktif menjalankan penternakan lembu tenuku.
4. Berdaftar dengan e-permit dan mempunyai ID Premis di bawah Jabatan Perkhidmatan Veterinar
5. Mempunyai kawasan atau sumber yang mencukupi bagi menampung pengeluaran makanan ternakan.
6. Mempunyai kawasan bagi tujuan penternakan yang sesuai dan mencukupi serta dilengkapi dengan infrastruktur kandang yang baik.
7. Komited untuk melaksanakan projek.
8. Bagi pemohon projek di atas tanah milik kerajaan, surat kebenaran atau perjanjian daripada pihak berkuasa perlu disertakan. Manakala bagi pemohon projek di atas tanah milik syarikat/persendirian, salinan geran tanah dan surat kebenaran menternak yang telah disahkan perlu disertakan.
9. Pasangan dan keluarga terdekat tidak layak untuk memohon di bawah Program Pembangunan Industri Tenuku Negara.
10. Memenuhi kriteria ladang penternak di mana ladang disahkan tiada ternakan terjangkit dengan penyakit Brucellosis dan Tuberculosis mengikut ketetapan berikut:
  - i. Mempunyai Sijil Bebas Brucellosis/Sijil Bebas Tuberculosis yang sah; atau
  - ii. Telah disahkan negatif untuk ujian saringan penyakit Brucellosis ke atas 100% ternakan yang berumur 4 bulan ke atas dan ujian saringan Tuberculosis ke atas 30% ternakan daripada populasi keseluruhan pada tahun permohonan diterima; dan
  - iii. Tidak tersenarai sebagai ladang yang telah didaftarkan sebagai ladang Indeks Penyakit (IP) bagi penyakit Brucellosis dan Tuberculosis.
  - iv. Ternakan diberi vaksinasi Penyakit Kuku dan Mulut (FMD) secara berkala sebagaimana ditetapkan oleh Jabatan Perkhidmatan Veterinar dan direkodkan oleh pihak Jabatan.
  - v. Mengamalkan sistem Amalan Penternakan Yang Baik (GAHP) dan bersedia ke arah persijilan ladang MyGAP



Borang Permohonan boleh diperolehi melalui laman web [www.dvs.gov.my](http://www.dvs.gov.my)

## JABATAN PERKHIDMATAN VETERINAR Department Of Veterinary Services

Kementerian Pertanian dan Industri Asas Makanan

Wisma Tani, Blok Podium Lot 4G1 & 4G2

No. 28 Persiaran Perdana, Presint 4

62630 PUTRAJAYA

MALAYSIA

 (603) 8870 2000

 (603) 8888 6021

 [pro@dvs.gov.my](mailto:pro@dvs.gov.my)

Laman Web : [www.dvs.gov.my](http://www.dvs.gov.my)



# PROGRAM PEMBANGUNAN INDUSTRI TENUSU NEGARA





# PROGRAM PEMBANGUNAN INDUSTRI TENUSU NEGARA



## OBJEKTIF

Menambahkan kapasiti pengeluaran susu segar tempatan sebanyak 20 juta liter melalui peningkatan populasi 10,000 ekor induk lembu dalam tempoh 5 tahun.

## OBJEKTIF

## FOKUS

- ▶ Mengurangkan kebergantungan negara kepada pengimportan susu segar dan hasil tenusu.
- ▶ Meningkatkan pengeluaran susu segar negara dengan tambahan sebanyak 20 juta liter dalam 5 tahun.
- ▶ Meningkatkan pendapatan penternak.

- ▶ R&D pembiakbakaan bagi menghasilkan baka tempatan.
- ▶ Peningkatan populasi ternakan

# 5 PROGRAM YANG DILAKSANAKAN

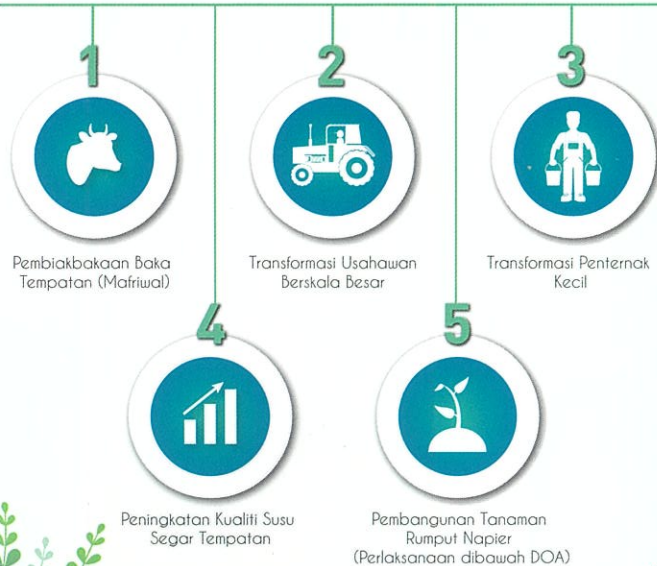

# STRATEGI PEMBANGUNAN INDUSTRI TENUSU

## STRATEGI 1

Pembangunan baka Lembu tenusu dan peningkatan Populasi

## STRATEGI 2

Pembangunan baka Lembu tenusu dan makanan untuk ternakan

## STRATEGI 3

Pembangunan Usahawan Tenusu

## STRATEGI 4

Peningkatan Kualiti Susu

## STRATEGI 5

Kelestarian Alam Sekitar

## STRATEGI 6

Peningkatan Pelaburan

## STRATEGI 7

Menguukuhkan Pasaran Tenusu Negara

## STRATEGI 8

Mewujudkan Lembaga Tenusu Negara

# PROGRAM PEMBANGUNAN LEMBAH TENUSU

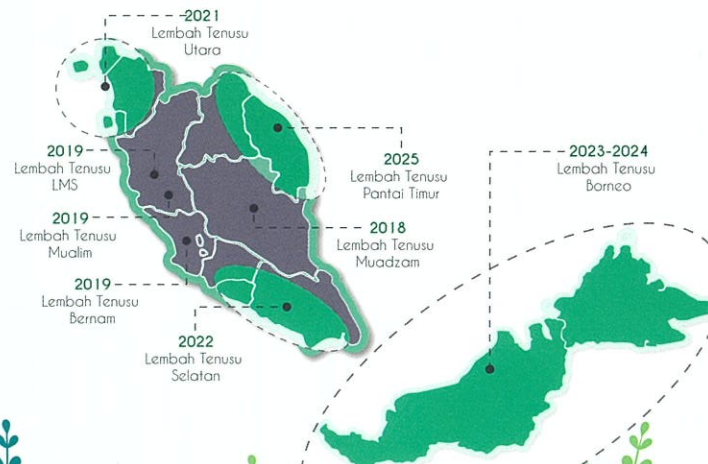

# KONSEP PERLAKSANAAN PROGRAM

Konsep Pelaksanaan Program Pembangunan Industri Tenusu Negara adalah ditetapkan seperti berikut:

- ▶ Di bawah permohonan Skala Besar, Kerajaan akan membuat bayaran balik (*reimbursement*) sebanyak 30% daripada nilai perolehan mengikut harga siling yang telah ditetapkan dengan kaedah *reimbursement* 70:30 (70% nilai perolehan akan di tanggung oleh Peserta manakala baki 30% daripada nilai perolehan akan dibayar oleh Kerajaan).
- ▶ Di bawah permohonan Skala Kecil, Kerajaan akan membuat bayaran balik (*reimbursement*) sebanyak 70% daripada nilai perolehan mengikut harga siling yang telah ditetapkan dengan kaedah *reimbursement* 30:70 (30% nilai perolehan akan di tanggung oleh Peserta manakala baki 70% daripada nilai perolehan akan dibayar oleh Kerajaan).
- ▶ Jenis permohonan:
  - Induk betina Bunting
  - Tangki Penyejuk Susu RFT 500L
  - Tangki Penyejuk Susu RFT 3000L
  - Lori Tangki Susu 3000L
- ▶ Pemohon boleh memohon bagi ditawarkan:
  - (i) Ternakan dan Peralatan; atau
  - (ii) Ternakan sahaja; atau
  - (iii) Peralatan sahaja walaubagaimanapun kelulusan permohonan adalah tertakluk kepada kelulusan Jawatankuasa Induk Program Pembangunan Industri Tenusu Negara
- ▶ Melalui Program ini, Peserta hendaklah menguruskan dan memastikan peningkatan pengeluaran susu segar ternakan yang ditawarkan di bawah Program ini adalah mencapai sasaran/ *Key Performance Indicator (KPI)* yang ditetapkan oleh Kerajaan.
- ▶ Permohonan adalah terdiri daripada Peserta di dalam Program lembah tenusu yang dibangunkan. Walaubagaimanapun, permohonan di luar Program lembah tenusu adalah tertakluk kepada kelulusan Jawatankuasa Induk Program Pembangunan Industri Tenusu Negara

