

CARTA ALIR PROSEDUR PERMOHONAN BAHARU LESEN RUMAH PENYEMBELIHAN SWASTA

(LESEN OPERASI)

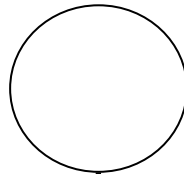

Pemohon mengisi borang permohonan Lesen Operasi (pautan borang : <https://www.dvs.gov.my/index.php/pages/view/1982>) bagi pemohon yang telah mendapat Lesen Kelulusan Membina, KM/KMT/PKM daripada PBT dan ulasan syor daripada DVS

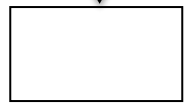

Pemohon membuat pembayaran Fi sebanyak RM100.00 di Rumah Sembelih Jabatan yang berdekatan.

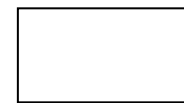

Pemohon menghantar permohonan dan satu salinan dokumen sokongan beserta resit pembayaran ke Bahagian Regulatori Veterinar (BRV) dalam tempoh dua (2) minggu selepas pembayaran Fi permohonan dibuat.

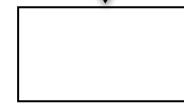

Urus Setia akan menyemak permohonan dan dokumen sokongan yang diterima

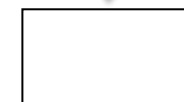

Urus Setia akan melantik pegawai audit untuk pengauditan rumah penyembelihan tersebut. (Audit dijalankan dalam tempoh 3 bulan dari permohonan yang lengkap diterima)



CARTA ALIR PROSEDUR PERMOHONAN LESEN SWASTA RUMAH PENYEMBELIHAN (2024)
(SIAP BINA)

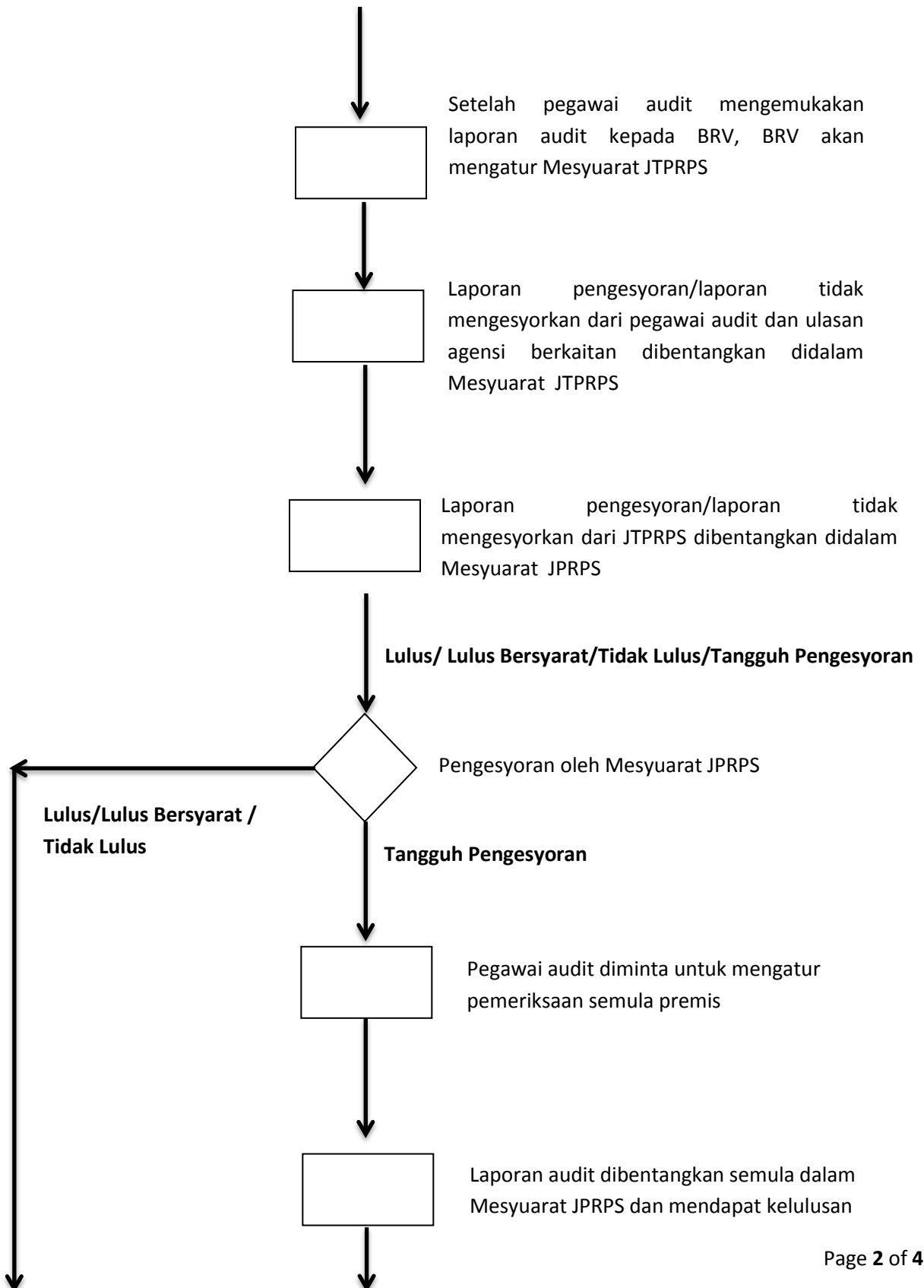

CARTA ALIR PROSEDUR PERMOHONAN LESEN SWASTA RUMAH PENYEMBELIHAN (2024)
(SIAP BINA)

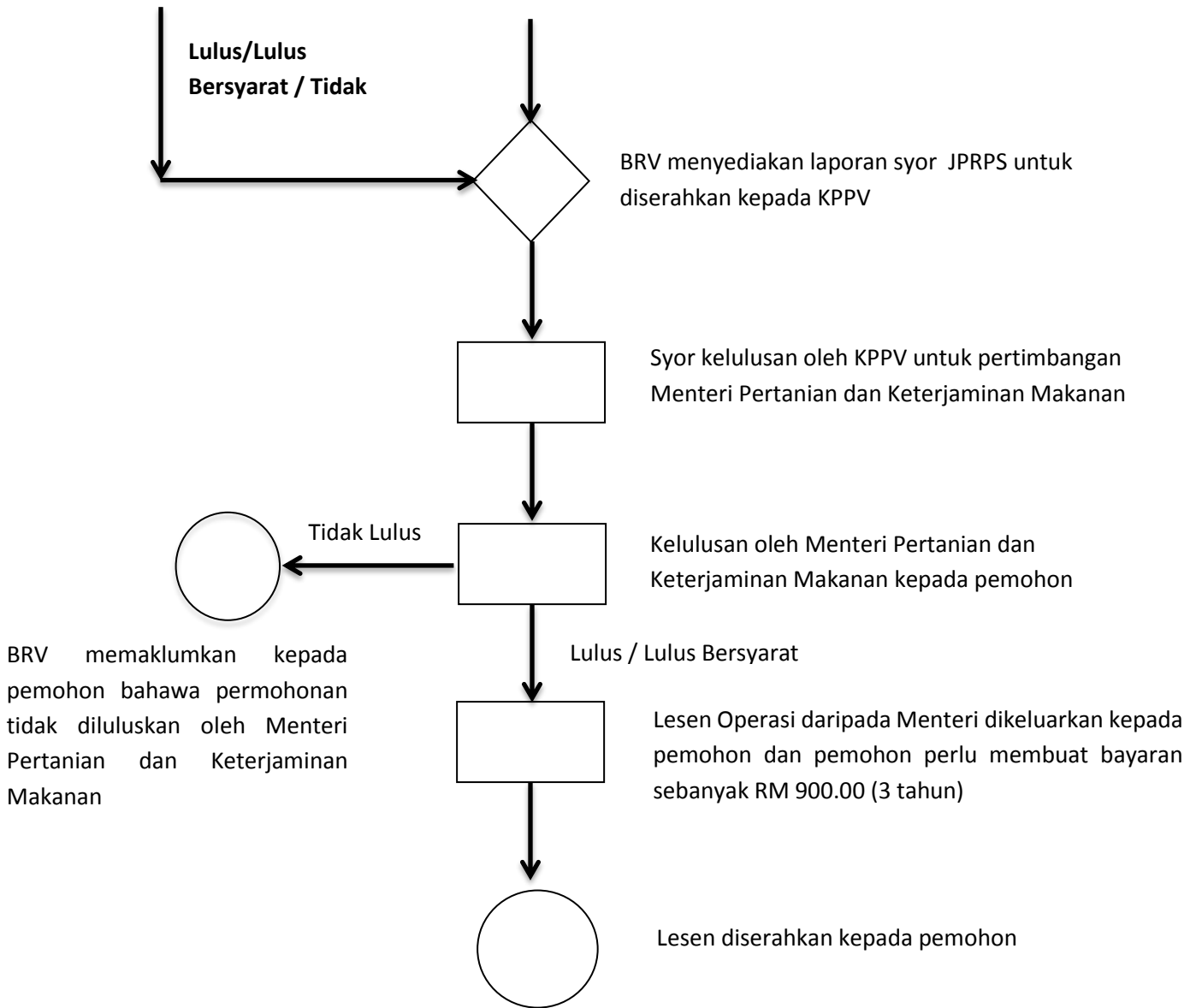

***Singkatan:**

KPPV : Ketua Pengarah Perkhidmatan Veterinar

JTPRPS : Jawatankuasa Teknikal pelesenan Rumah Penyembelihan Swasta

JPRPS : Jawatankuasa Pelesenan Swasta Rumah Penyembelihan Swasta

CARTA ALIR PROSEDUR PERMOHONAN LESEN SWASTA RUMAH PENYEMBELIHAN (2024)
(SIAP BINA)

Dokumen Sokongan yang diperlukan:

1. Borang Permohonan Pelesenan Rumah Penyembelihan yang lengkap diisi
2. Salinan resit pengesahan pembayaran Fi Permohonan RM 100.00
3. Geran Tanah dan Pelan Tanah (sekiranya tanah **milik** pemohon)
4. Surat Perjanjian Guna/sewa Tanah (sekiranya tanah **bukan** milik pemohon)
5. Salinan surat kelulusan/syor daripada:
 - i. PBT (KM/KMT/PKM)
 - ii. Ulasan DVS Negeri
 - iii. Ulasan Agensi lain di Negeri (Jika berkaitan)
6. Profil Syarikat
7. Sijil Pendaftaran Syarikat (SSM)
8. Kad Pengenalan Pemohon/Pemegang-pemegang Saham Syarikat/*Director* Syarikat
9. *Plan Layout* rumah sembelih (Pelan yang dilukis oleh arkitek yang bertauliah - **disertakan yang terkini sekiranya terdapat penambahbaikan daripada pelan lesen membina**)
10. Pelan Lokasi/*Google Map*/Koordinat GPS
11. Salinan sijil/kad tauliah penyembelihan **halal** (rumah sembelih **ruminan**)